

REVIE beaute

販売代理店

無料保守サービスについて

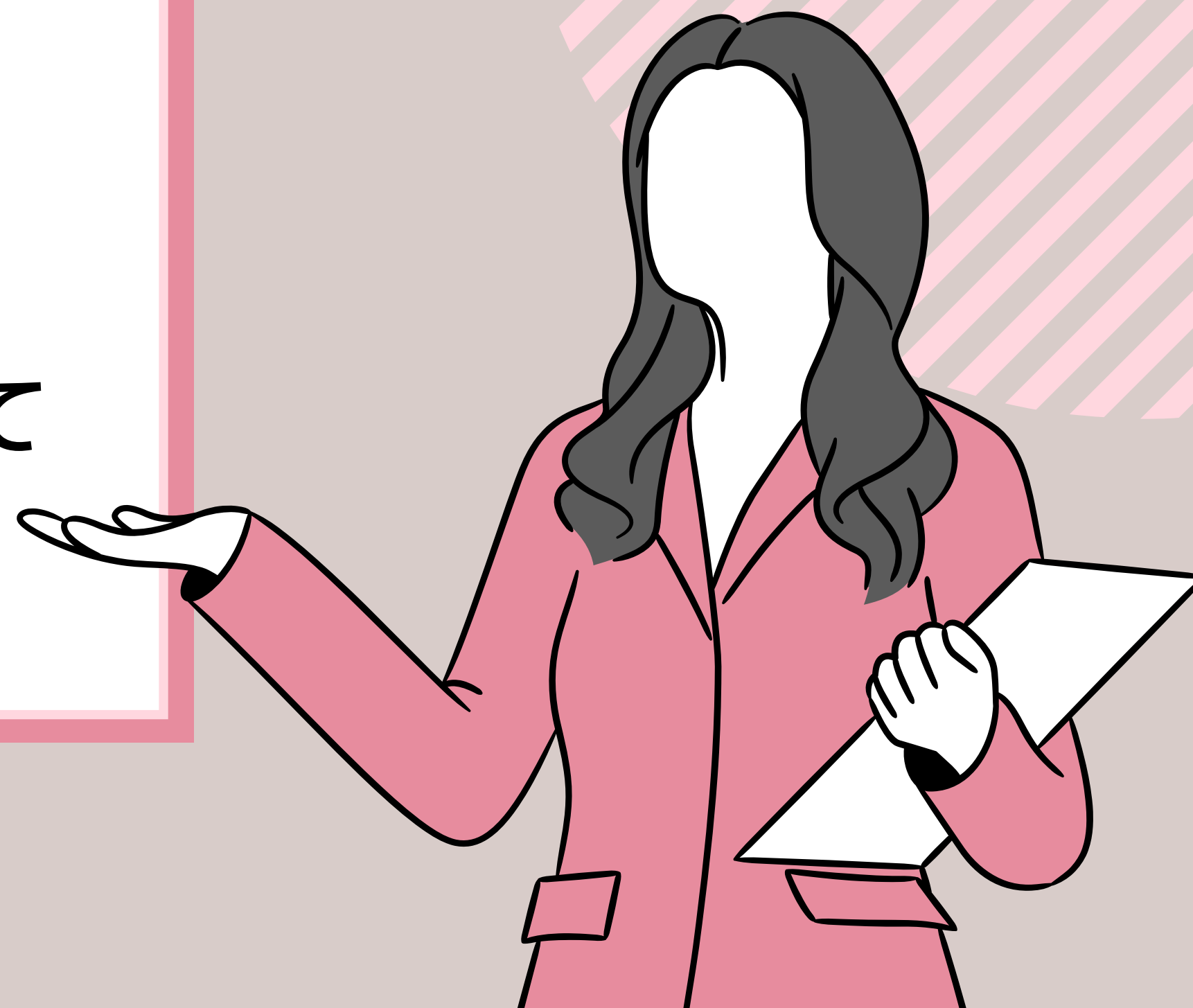

目次

- 01 代理店とは
- 02 コンサルティングの範囲
- 03 当社一括管理
- 04 低価格の秘密
- 05 保守サービスについて

01

代理店
とは

01

代理店

お客様に美容マシンを 仲介してお届けする

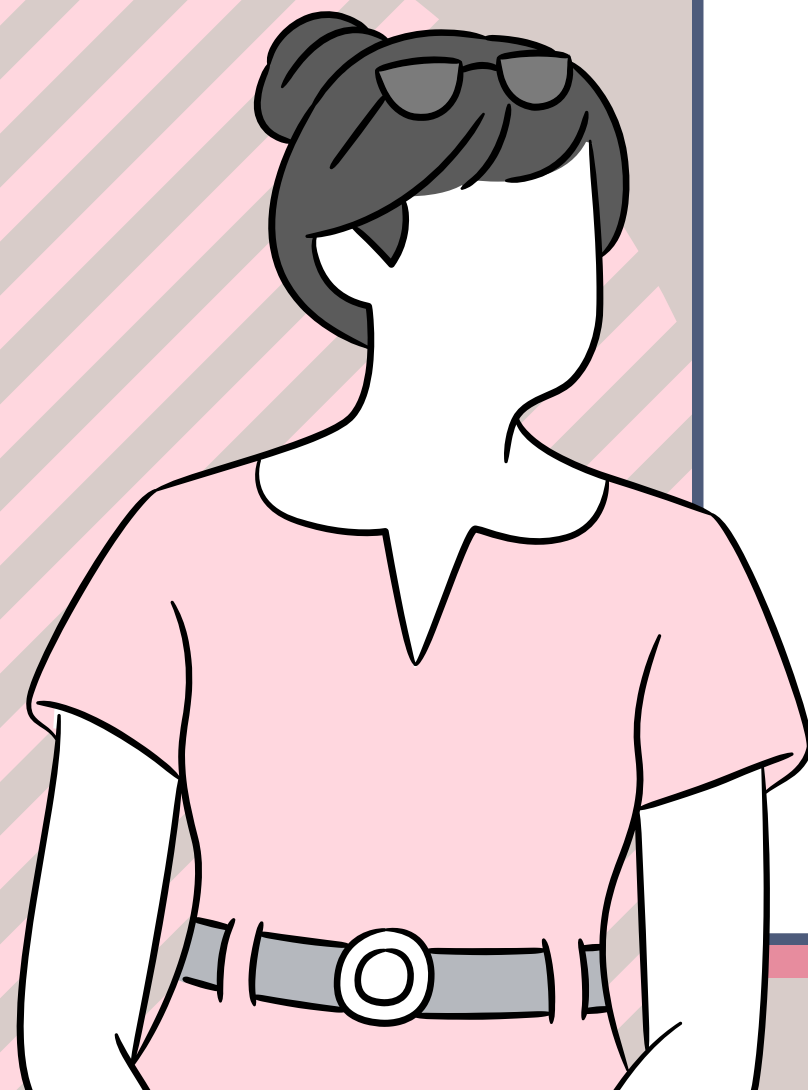

Vision!

信頼できるメーカーとお客様を繋ぐ

お客様が安全安心、そして高品質なマシンを導入できるよう、美容機器のプロとしてお客様へ最新情報の提供や信頼のおける商品・サービスをお探しします。

10年の実績と信頼

長い年月をかけ厳選した商品は国内外含め信頼のおけるメーカーのものばかり。判断基準は商品の品質はもちろんですが、メーカーのアフターサービスの質を最も重視しております。



02

コンサルティング
の範囲



1. 取扱い商品の紹介
2. ご要望を受けた商品を探す
3. マシン取扱いや導入に必要なノウハウの提供
4. 商品購入のサポート
5. 修理のサポート

03

当社で
一括管理

03

一括管理

当社に全てお任せください

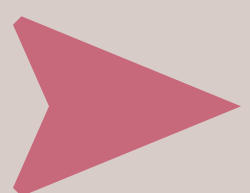
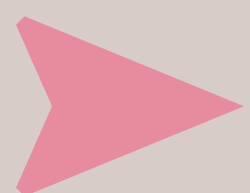
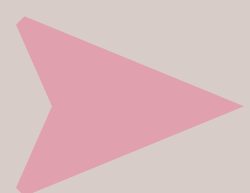
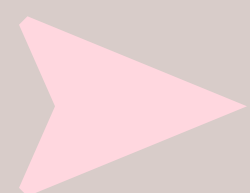

発注

メーカー
へ送金

情報確認
提供

検品指示

運送手配

全てお任せください

購入～導入まで当社にお任せください

お客様が行っていただくことは、お支払いだけ。当社がメーカーに発注し、メーカーに確認を取る作業は全て代行しています。



04

低価格の
秘密

無駄の見直し



価格から省いた費用

1. 広告費→ご紹介やSNSのみ
2. 人件費→少人数制
3. 仲介手数料→当社一括管理
4. 元値→国産だけでなく海外との繋がりを広げ、いいところ取りを実現
5. 修理費用→同じ考えを持つ国内提携工場と手を組むことで安く抑えられる

海外商品のメリット・デメリット

海外商品のメリットは・・・？

01

安い

部品や人件費が日本より安い
ため、商品も安い

02

最新技術

全世界をターゲットにしているため
最先端技術の取り入れが早い

03

流行が最先端

全世界の新商品を作るため、
流行の取り入れが早い

04

デザイン性

世界に求められるデザインを
追求するため、敏腕デザイナーが
いる

05

ハイパワー

効果重視のためパワーがある商品が
多い

海外商品のデメリットは・・・？

01

梱包などが雑

02

品質が不安

03

不具合時の対応

04

連絡がつかない

05

運送の不安

海外商品のデメリット まるっと解消

01

梱包などが雑

海外製品は梱包などにお金をかけずコストカットするイメージがあるため、当社では事前にテスト輸入をし、梱包の指示を行っております。

02

品質が不安

10年の取引実績のデータがあり、直営サロンで必ずテスト期間を設け、品質の確認をクリアした商品だけ取り扱っています

03

不具合時の対応

海外にマシンは返送が難しいため、当社では国内に提携工場をご用意しております。必要な部品等は当社が代行し、海外メーカーとやり取りし、海外、国内と連携をとって進めます。

04

連絡がつかない

長年信頼できるメーカーのみと連携しています。連絡が途絶えることはまずありません。お客様に変わって全て確認作業を行います。また、現地に協力スタッフもおります。

05

運送の不安

海外製品を輸入するためのノウハウを持っており、細かい手続き等は全て当社が代行します。お客様がマシンを受け取るまでしっかり対応致します。

05

無料保守サービス
について

05

保守
サービス

導入後のアフター サービス

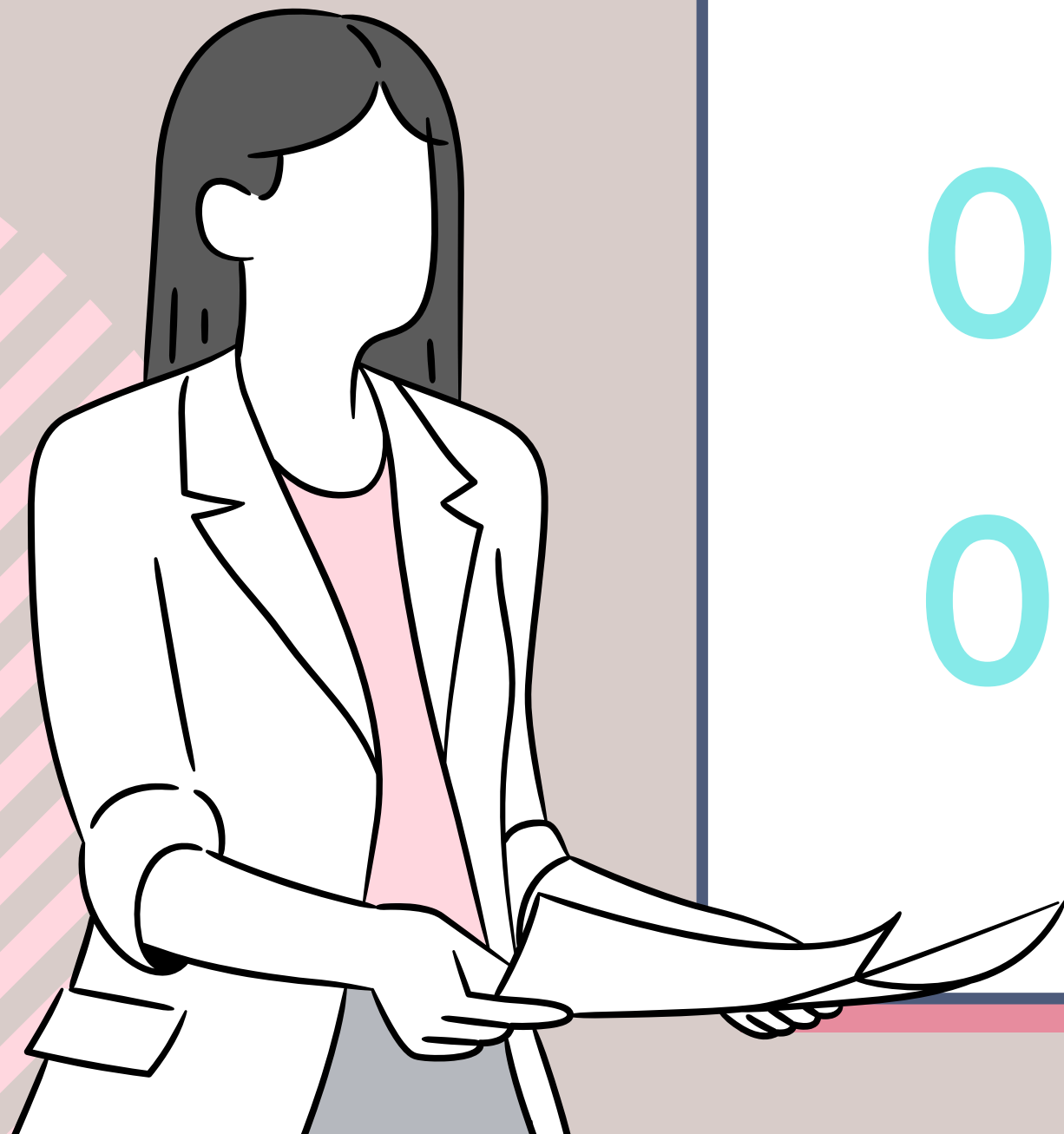

01.

マシンが故障した際、当社が代行して修理の手配を行います

02.

ご質問等は当社に窓口を設け、海外メーカーとお客様の仲介を行います

03.

代替マシンなどの有料サポートもご用意いたしております
※詳しくは別途資料請求ください

05

保守
サービス

修理スケジュール



お客様より
LINE報告



お客様に代わ
って、メーカ
ーと国内提携
工場へと修理
について連絡
を取り合う



お客様へ指定
の場所へマシ
ンを送るよう
ご連絡



工場から届い
た見積書をお
客様へ確認
し、修理を開
始



修理完了後、
お客様へ請求
書を提出し、
お支払い後に
マシン返送

保守サービス（無料）

本体保証:1年

付属品:3ヶ月

消耗品:初期不良（届いてから10日間）

※上記期間送料修理費用当社負担となります

マシン修理について、①メーカー保証に従う（お客様とメーカーが、直接行う）②当社にまるなげ保守サービスのいずれかを選択いただきます



REVIebeaute

 <https://revie.biz/>

埼玉県戸田市新曽353-3

048-229-8308

Line:@zjl2077a

mail:revie.info@gmail.com

